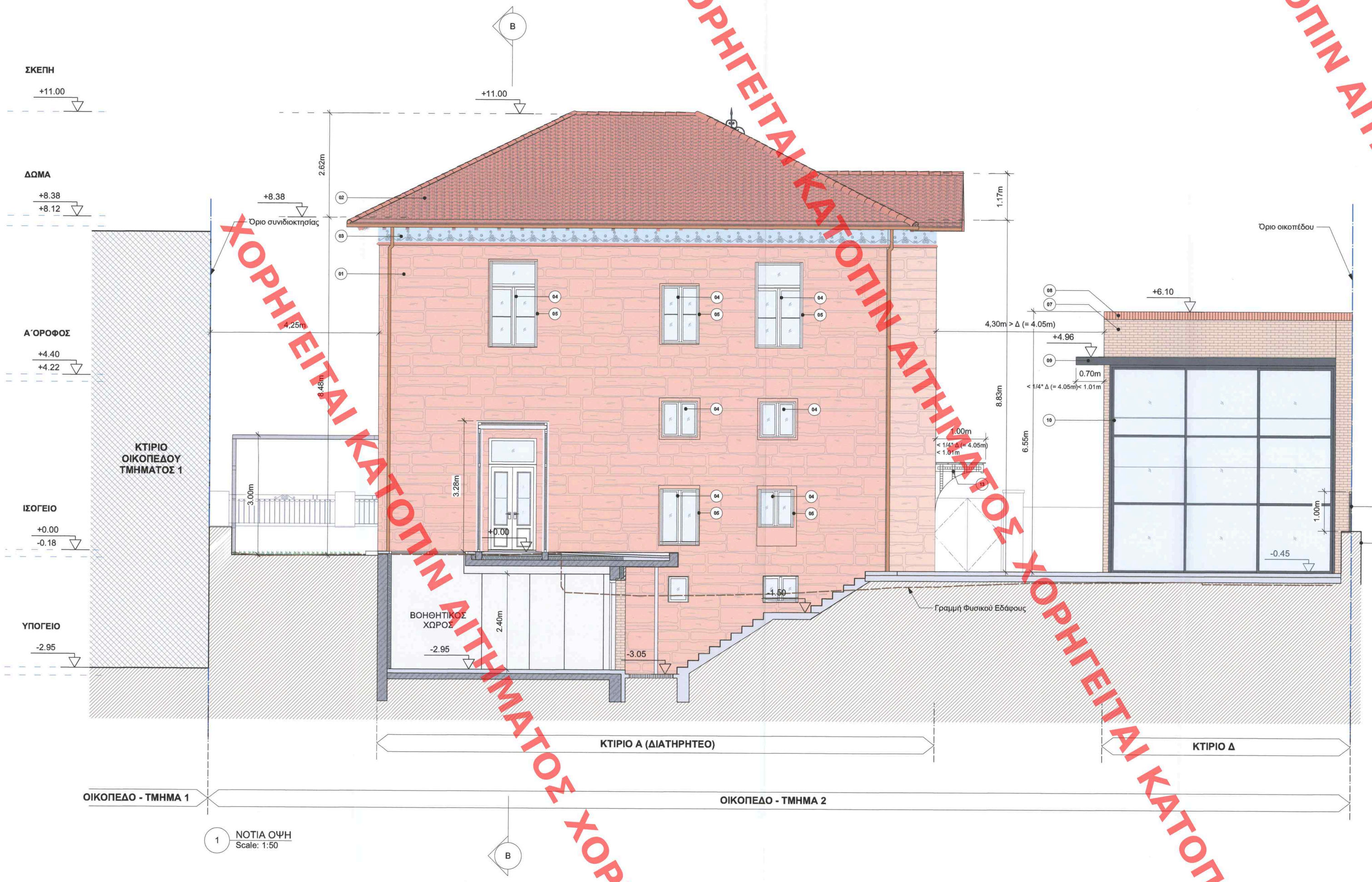

1 ΝΟΤΙΑ ΟΨΗ
Scale: 1:50

ΚΤΙΡΙΟ Α	-	ΔΙΑΤΗΡΗΤΕΟ ΚΤΙΡΙΟ
ΚΤΙΡΙΟ Β	-	ΕΠΕΚΤΑΣΗ ΣΤΗ ΝΟΤΙΑ ΠΛΕΥΡΑ ΤΟΥ ΔΙΑΤΗΡΗΤΕΟΥ
ΚΤΙΡΙΟ Γ	-	ΕΠΕΚΤΑΣΗ ΣΤΗ ΒΟΡΕΙΑ ΠΛΕΥΡΑ ΤΟΥ ΔΙΑΤΗΡΗΤΕΟΥ
ΚΤΙΡΙΟ Δ	-	ΝΕΟ ΚΤΙΡΙΟ ΣΤΗ ΑΝΑΤΟΛΙΚΗ ΠΛΕΥΡΑ ΤΟΥ ΟΙΚΟΠΕΔΟΥ

ΥΠΟΜΝΗΜΑ ΥΛΙΚΩΝ

01.	ΥΠΑΡΧΟΥΣΑ ΛΙΘΟΔΟΜΗ
02.	ΚΕΡΑΜΟΣΚΕΠΗ ΒΥΖΑΝΤΙΝΗΣ ΜΟΡΦΗΣ
03.	ΔΙΑΚΟΣΜΗΤΙΚΗ ΠΕΡΙΜΕΤΡΙΚΗ ΦΡΙΖΑ
04.	ΞΥΛΙΝΑ ΚΟΥΦΩΜΑΤΑ, ΧΡΩΜΑΤΟΣ ΣΠΑΣΜΕΝΟ ΛΕΥΚΟ
05.	ΞΥΛΙΝΑ ΠΑΤΖΟΥΡΙΑ ΓΑΛλΙΚΟΥ ΤΥΠΟΥ ΧΡΩΜΑΤΟΣ ΠΡΑΣΙΝΟ, RAL 6028
06.	ΓΥΑΛΙΝΟ ΣΤΗΘΑΙΟ ΥΨΟΥΣ 1.00 ΜΕΤΡΟ
07.	ΕΠΕΝΔΥΣΗ ΑΠΟ ΔΙΑΚΟΣΜΗΤΙΚΟ ΤΟΥΒΛΟ ΣΕ ΧΡΩΜΑ ΑΝΟΙΧΤΗΣ ΧΡΑΣ
08.	ΕΠΕΝΔΥΣΗ ΑΠΟ ΔΙΑΚΟΣΜΗΤΙΚΟ ΤΟΥΒΛΟ ΣΕ ΧΡΩΜΑ ΚΕΡΑΜΙΔΙ
09.	ΚΑΤΑΣΚΕΥΕΣ ΑΛΟΥΜΙΝΟΥ ΣΕ ΧΡΩΜΑ ΓΚΡΙ ΑΝΘΡΑΚΙ, RAL 7024
10.	ΚΟΥΦΩΜΑΤΑ ΑΛΟΥΜΙΝΟΥ ΣΕ ΧΡΩΜΑ ΓΚΡΙ ΑΝΘΡΑΚΙ, RAL 7024
11α.	ΧΑλλΙΝΕΣ ΥΔΡΟΡΡΟΕΣ
11β.	ΥΔΡΟΡΡΟΕΣ ΑΛΟΥΜΙΝΙΟΥ, RAL 7024
12.	ΞΥΛΙΝΗ ΘΥΡΑ ΑΠΟ ΔΡΥ, ΧΡΩΜΑΤΟΣ ΠΡΑΣΙΝΟ, RAL 6028
13.	ΣΤΕΓΑΣΤΡΟ ΕΙΣΟΔΟΥ ΑΠΟ ΣΙΔΕΡΟ ΚΑΙ ΓΥΑΛΙ, ΧΡΩΜΑΤΟΣ ΜΑΥΡΟ
14.	ΔΙΑΚΟΣΜΗΤΙΚΗ ΣΙΔΕΡΙΑ, RAL 7024
15.	ΣΙΔΕΡΕΝΙΑ ΠΟΡΤΑ, RAL 7024
16.	ΣΙΔΕΡΕΝΙΟ ΚΑΓΚΕΛΟ, RAL 7024
17.	ΑΝΕΜΟΣΚΑλλΑ ΜΕΤΑλλΙΚΗ, ΧΡΩΜΑΤΟΣ ΜΠΕΖ ΑΝΟΙΧΤΟ
18α.	ΠΕΡΓΚΟλλΑ ΜΕΤΑλλΙΚΗ, ΧΡΩΜΑΤΟΣ RAL 7047
18β.	ΣΤΕΓΑΣΜΕΝΟΣ ΧΩΡΟΣ ΣΤΑΘΜΕΥΣΗΣ, ΧΡΩΜΑΤΟΣ RAL 7047
19.	ΕΠΙΧΡΙΣΜΑ ΤΟΙΧΟΠΟΙΙΑΣ
20.	ΤΟΥΒΛΟ ΣΕ ΧΡΩΜΑ ΚΕΡΑΜΙΔΙ
21.	ΞΥΛΙΝΟ ΠΕΡΙΜΕΤΡΙΚΟ ΑΡΜΟΚΑλλΥΠΤΡΟ ΧΡΩΜΑΤΟΣ RAL 8004
22.	ΑΝΟΙΓΜΑΤΑ ΜΟΡΦΗΣ ΡΟΔΑΚΑ ΜΕ ΠΕΡΙΓΡΑΜΜΑ ΑΠΟ ΤΡΑΒΙΧΤΟ ΣΟΒΑ ΧΡΩΜΑΤΟΣ ΑΝΟΙΧΤΟ ΜΠΕΖ

ΥΠΟΜΝΗΜΑ ΣΥΜΒΟΛΩΝ

- ΟΠλΙΣΜΕΝΟ ΣΚΥΡΟΔΕΜΑ
- ΛΙΘΟΔΟΜΗ
- ΘΕΡΜΟΜΟΝΩΣΗ 10 ΕΚ.
- ΤΟΙΧΟΣ ΞΗΡΑΣ ΔΟΜΗΣΗΣ / ΓΥΨΟΣΑΝΙΔΑΣ
- ΕΠΕΝΔΥΣΗ ΜΕ ΔΙΑΚΟΣΜΗΤΙΚΟ ΤΟΥΒΛΟ
- ΓΚΡΟ-ΜΠΕΤΟΝ
- ΟΡΙΑ ΟΙΚΟΠΕΔΟΥ, ΣΥΝΙΔΙΟΚΤΗΣΙΑΣ
- ΓΡΑΜΜΗ ΕΔΑΦΟΥΣ
- ΕΝΔΕΙΞΗ ΣΤΑΘΜΗΣ ΥΨΟΜΕΤΡΟΥ (ΤΕλΙΚΟΥ ΔΑΠΕΔΟΥ/ ΠλΑΚΑΣ ΟΠλ. ΣΚΥΡ/ΤΟΣ)
- ΚΩΔΙΚΟΣ ΚλΙΜ/ΕΙΟΥ (ΥΨΟΣ ΡΙΧΤΙΟΥ - ΠλΑΤΟΣ ΠΑΤΗΜΑΤΟΣ)

ΣΗΜΕΙΩΣΕΙΣ:

- Η ΣΤΑΘΜΗ +0.00 ΑΝΤΙΣΤΟΙΧΕΙ ΜΕ ΤΗ ΣΤΑΘΜΗ +284.12 ΤΟΥ ΤΟΠΟΓΡΑΦΙΚΟΥ ΔΙΑΓΡΑΜΜΑΤΟΣ

SCALE 1:50

ΑΝΑΘΕΩΡ.	ΗΜΕΡΟΝΗΜΙΑ	ΟΝΟΜΑ	ΣΟΛΙΑ

ΚΕΝΤΡΙΚΟ ΣΥΜΒΟΥΛΙΟ ΑΡΧΙΤΕΚΤΟΝΩΝ
Το παρόν σχεδιάγραμμα εγκρίθηκε σύμφωνα με τα Ν.Δ. 1577/85 και τον Ν.4030/93 και εγκρίθηκε στη συνεδρίαση 93 της 09-11-2023
ΠΡΟΕΔΡΟΣ
Ε. ΜΠΑΚΟΓΙΑΝΝΗΣ
Α. ΚΥΛΕΔΗΣ

ΚΥΡΙΟΣ ΤΟΥ ΕΡΓΟΥ:
ΕΚΚΟΚΚΙΣΤΗΡΙΑ ΛΙΒΑΔΕΙΑΣ - ΑΓΓΕΛΟΥΣΗΣ Α.Ε.

ΕΡΓΟ:
ΑΝΑΚΑΙΝΙΣΗ ΔΙΑΤΗΡΗΤΕΟΥ ΔΙΩΡΟΦΟΥ ΚΤΙΡΙΟΥ
ΠΡΟΣΘΗΚΗ ΚΑΤΑ ΕΠΕΚΤΑΣΗ ΙΣΟΓΕΙΟΥ
ΠΡΟΣΘΗΚΗ ΚΑΤΑ ΕΠΕΚΤΑΣΗ ΙΣΟΓΕΙΟΥ ΜΕ ΥΠΟΓΕΙΟ
ΠΡΟΣΘΗΚΗ ΑΝΕΞΑΡΤΗΤΟΥ ΔΙΩΡΟΦΟΥ ΚΤΙΡΙΟΥ ΜΕ ΥΠΟΓΕΙΟ
ΔΙΑΜΟΡΦΩΣΗ ΠΕΡΙΒΑλλΟΝΤΟΣ ΧΩΡΟΥ ΜΕ ΥΠΑΙΘΡΙΑ ΠΙΣΙΝΑ

ΘΕΣΗ ΕΡΓΟΥ:
ΟΔΟΣ ΠΑΤΡΙΑΡΧΟΥ ΒΕΝΕΔΙΚΤΟΥ 2 & ΓΡΗΓΟΡΙΟΥ ΛΑΜΠΡΑΚΗ, Ο.Τ. 95, ΔΗΜΟΣ ΚΗΦΙΣΙΑΣ

ΚΩΔΙΚΟΣ ΕΡΓΟΥ:
-SF20 - // - ΑΝΚ_ΑΓΓΕΛ.ΑΜ.ΟΡ.22 -

ΜΕΛΕΤΗΤΕΣ:

ΑΡΧΙΤΕΚΤΟΝΙΚΗ ΜΕΛΕΤΗ: Γ.ΑΡΑΧΩΒΙΤΗΣ ΚΑΙ ΣΥΝΕΡΓΑΤΕΣ - ΧΡΙΣΤΙΝΑ ΝΤΕΤΣΙΚΑ	- ΑΡΧΙΤΕΚΤΟΝΕΣ
ΣΤΑΤΙΚΗ ΜΕΛΕΤΗ ΕΠΕΜΒΑΣΕΩΝ: BauLab - ΧΡΙΣΤΟΣ ΠΑΠΑΔΟΠΟΥΛΟΣ	- ΠΟλΙΤΙΚΟΣ ΜΗΧΑΝΙΚΟΣ
ΜΕΛΕΤΗ Η/Μ ΕΓΚΑΤΑΣΤΑΣΕΩΝ: ΕΥΑΓΓΕλΟΣ Μ. ΚΟΥΡΗΣ	- ΗλΕΚΤΡΟλΟΓΟΣ ΜΗΧΑΝΙΚΟΣ & Μ/Υ
ΣΧΕΔΙΑ ΑΠΟΤΥΠΩΣΗΣ: ΘΕΟΔΩΡΟΣ ΠΑΝ. ΠΟΝΗΡΟΣ	- ΑΡΧΙΤΕΚΤΩΝ ΜΗΧΑΝΙΚΟΣ
ΤΟΠΟΓΡΑΦΙΚΟ: ΑΓΓΕλΙΚΗ Θ. ΤΣΟΥΤΣΟΥΡΑ	- ΤΟΠΟΓΡΑΦΟΣ ΜΗΧΑΝΙΚΟΣ

ΜΕΛΕΤΗ:
ΑΡΧΙΤΕΚΤΟΝΙΚΗ ΜΕΛΕΤΗ

ΣΤΑΔΙΟ ΜΕΛΕΤΗΣ:
ΟΡΙΣΤΙΚΗ ΜΕΛΕΤΗ
Το παρόν διάγραμμα συνοδεύει την απ. 23/ 05-02-24 εισήγηση της Δ/νσης Α.Ο.Κ.Α. Τμήματος Δ.Σ.
ΔΗΜΗΤΡΗΣ
ΑΡΧΙΤΕΚΤΟΝΑΣ
ΜΗΧΑΝΙΚΟΣ

ΤΙΤΛΟΣ ΣΧΕΔΙΟΥ:
ΝΟΤΙΑ ΟΨΗ

Α/Α ΣΧΕΔΙΟΥ:
A3_04

Α/Α ΑΝΑΘ: -
ΚΛΙΜΑΚΑ: 1:50
ΗΜΕΡΟΜΗΝΙΑ: ΦΕΒΡΟΥΑΡΙΟΣ 2023

ΣΦΡΑΓΙΔΑ - ΥΠΟΓΡΑΦΗ ΜΕΛΕΤΗΤΟΥ:

ΧΡΙΣΤΙΝΑ ΝΤΕΤΣΙΚΑ
ΔΙΠΛΟΜ. ΑΡΧΙΤΕΚΤΟΝ ΜΗΧΑΝΙΚΟΣ
UNIVERSITY OF EAST LONDON
ΜΕΛΟΣ Τ.Ε.Ε. / ΑΡΙΘΜΟΣ ΜΗΤΡΩΟΥ : 137899
ΠΑΝΕΠ. ΤΣΑΛΔΑΡΗ 4, ΛΟΥΤΡΑΚΙ, ΝΕΑ ΣΜΥΡΝΗ
ΑΦΜ: 143493240 - ΔΟΥ: ΚΗΦΙΣΙΑΣ

ΑΝΔΡΙΑΝΑ ΚΑΤΣΙΝΑ
19/06/2024 15:49

ΑΝΔΡΙΑΝΑ ΚΑΤΣΙΝΑ
ΤΟΠΟΓΡΑΦΟΣ ΜΗΧΑΝΙΚΟΣ

ΥΠΟΥΡΓΕΙΟ ΠΕΡΙΒΑλλΟΝΤΟΣ ΚΑΙ ΕΝΕΡΓΕΙΑΣ
ΦΕΕΡΗ/ΦΑΝΕ ΕΦ. ΤΗΛ. ΠΡΩΤΕΥΟΥΣΑ ΑΘΗΝΩΝ-ΔΥΤΙΚΗ ΑΤΤΙΚΗ
ΤΟΠΟΓΡΑΦΙΚΟ ΓΡΑΦΕΙΟ
ΤΟΠΟΓΡΑΦΙΚΟ ΔΙΑΓΡΑΜΜΑ
ΚΤΗΜΑΤΟΛΟΓΙΟ ΚΤΗΜΑΤΟΣ

Γ.ΑΡΑΧΩΒΙΤΗΣ ΚΑΙ ΣΥΝΕΡΓΑΤΕΣ - ΧΡΙΣΤΙΝΑ ΝΤΕΤΣΙΚΑ - ALL RIGHTS RESERVED

ΧΟΡΗΓΕΙΤΑΙ ΚΑΤΟΠΙΝ ΑΙΤΗΜΑΤΟΣ ΧΟΡΗΓΕΙΤΑΙ ΚΑΤΟΠΙΝ ΑΙΤΗΜΑΤΟΣ